

Druckvorschau einer Ausgangsrechnung

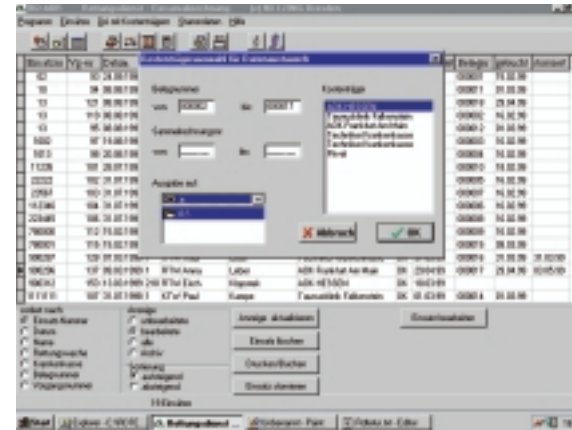

Auswahl des Kostenträgers und des Speichermediums



Abrechnungssystem für Rettungsdienst/Krankentransport

Stammdaten: Annahmestellen für Datenaustausch

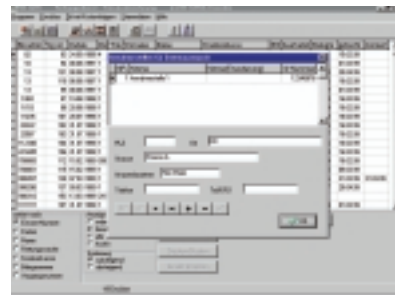

Stammdaten: Pfade für Datenimport/Datenexport

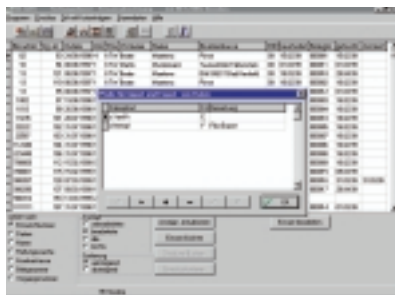

Druck des Datenträgerbegleitscheins



RD-Abrechnung

- effektive und kurzfristige Erstellung von Gebührenbescheiden für Transportleistungen
- mit einem leistungsfähigen SQL-Datenbanksystem
- auf Papier u/o auf Datenträger
- und Datenexport zu anderen Anwendungen, wie Finanzbuchhaltung oder Stadtkasse

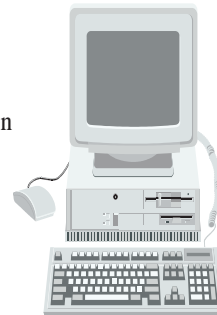

Stammdaten: Tarife

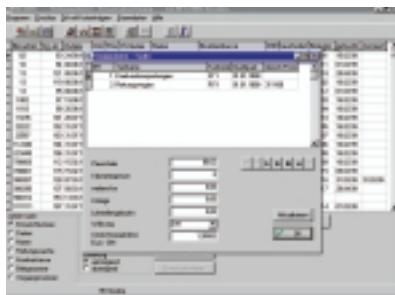

Stammdaten: Kostenträger



Kontakt: NETZING Solutions AG
Kesselsdorfer Straße 216
01169 Dresden
Postfach: 290165/01147 Dresden

Telefon: +49 351-4 27 00 61/4 13 81-0
Telefax: +49 351-4 27 00 60
E-mail: info@netzing.de
Internet: www.rettungswachenportal.de

Händler:



